



АДМИНИСТРАЦИЯ
ДОБРЯНСКОГО ГОРОДСКОГО ОКРУГА

ПОСТАНОВЛЕНИЕ

12.07.2024

№ 1836

г.Добрянка

**Об установлении
публичного сервитута**

В соответствии со статьей 23, главой V.7 Земельного кодекса Российской Федерации, Постановлением Правительства Российской Федерации от 20 ноября 2000 г. № 878 «Об утверждении Правил охраны газораспределительных сетей», Уставом Добрянского городского округа, пунктом 3.4 Положения об управлении имущественных и земельных отношений администрации Добрянского городского округа, утвержденного решением Думы Добрянского городского округа от 19 декабря 2019 г. № 90, рассмотрев представленные документы, служебную записку муниципального казенного учреждения «Добрянское имущество казначейство» от 31 мая 2024 г. № 265-01-01-07вн-109 «Об установлении публичного сервитута», служебную записку управления имущественных и земельных отношений администрации Добрянского городского округа от 05 июня 2024 г. № 265-01-20вн-432 «О направлении документов», учитывая отсутствие заявлений иных правообладателей земельных участков в период публикации сообщения № 36/2024 о возможном установлении публичного сервитута, администрация округа ПОСТАНОВЛЯЕТ:

1. Утвердить границы публичного сервитута общей площадью 2305 кв. м, согласно приложению 1 к настоящему постановлению, на части земельных участков, указанных в приложении 2 к настоящему постановлению.

2. Установить публичный сервитут на основании ходатайства управления имущественных и земельных отношений администрации Добрянского городского округа (618740, Пермский край, г. Добрянка, ул. Советская, д. 14, ОГРН 1195958043555, ИНН 5948060183), общей площадью 2305 кв. м, на части земельных участков, указанных в приложении 2 к настоящему постановлению, в целях обслуживания и эксплуатации наружного газопровода с кадастровым номером 59:18:0120101:897 по адресу:



Пермский край, Добрянский муниципальный район, Полазненское городское поселение, вдоль дороги Мохово-Зуята, сроком на 49 лет.

3. Управлению имущественных и земельных отношений администрации Добрянского городского округа:

3.1. приступить к осуществлению публичного сервитута со дня заключения соглашения о его осуществлении, но не ранее дня внесения сведений о публичном сервитуте в Единый государственный реестр недвижимости;

3.2. в установленных границах публичного сервитута осуществлять, в соответствии с требованиями законодательства Российской Федерации, деятельность, для обеспечения которой установлен публичный сервитут;

3.3. до окончания срока публичного сервитута обратиться с ходатайством об установлении публичного сервитута на новый срок.

3.4. после прекращения действия публичного сервитута привести части земельных участков, обремененные публичным сервитутом, указанных в приложении 2 к настоящему постановлению, в состояние, пригодное для их использования в соответствии с видами разрешенного использования;

3.5. в установленном законом порядке обеспечить:

3.5.1. размещение настоящего постановления на официальном сайте правовой информации Добрянского городского округа в информационно-телекоммуникационной сети Интернет с доменным именем dobr-pravo.ru;

3.5.2. направление копии настоящего постановления в федеральный орган исполнительной власти, уполномоченный Правительством Российской Федерации на осуществление государственного кадастрового учета, ведение Единого государственного реестра недвижимости и предоставление сведений, содержащихся в Едином государственном реестре недвижимости.

4. Контроль за исполнением постановления возложить на первого заместителя главы администрации Добрянского городского округа.

Глава городского округа –
глава администрации
Добрянского городского округа

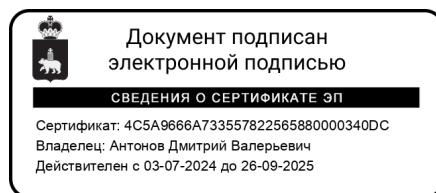

Д.В. Антонов



План границ объекта

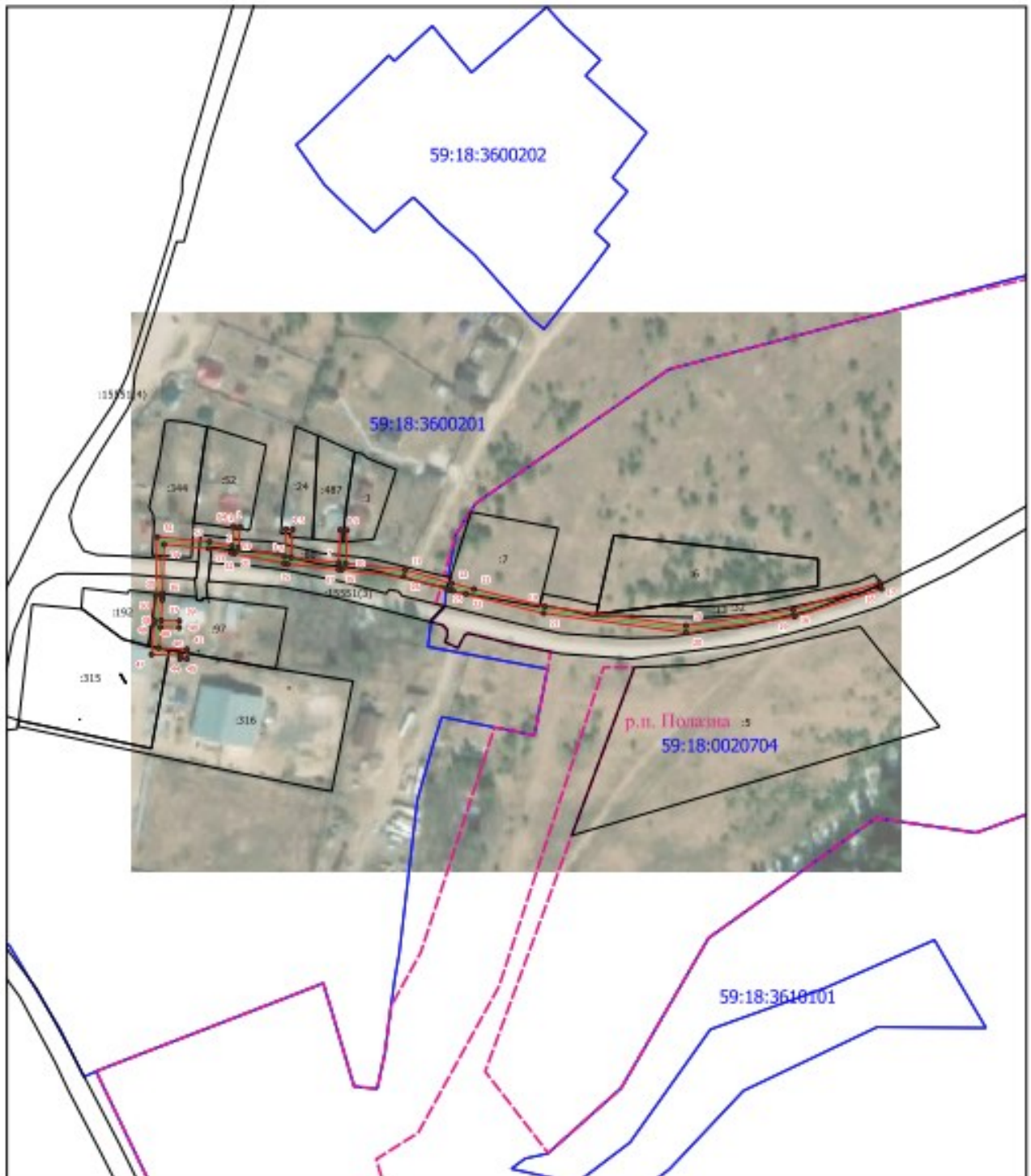

Масштаб 1:3000

Используемые условные знаки и обозначения:

- | | | | |
|--|---|--|---|
|  - кадастровый квартал |  - земельный участок |  - объект капитального строительства |  - граница объекта |
|  - граница населенного пункта | | | |

Подпись _____ Дата 23 мая 2024

Место для отиска печати (при наличии) лица,
составившего описание _____ обозначения границ объекта



ОПИСАНИЕ МЕСТОПОЛОЖЕНИЯ ГРАНИЦ
Публичный сервитут для размещения наружного газопровода

(наименование объекта, местоположение границ которого описано (далее - объект))

Раздел 1

Сведения об объекте		
№ п/п	Характеристики объекта	Описание характеристик
1	2	3
1	Местоположение объекта	Пермский край, город Добрянка
2	Площадь объекта +/- величина погрешности определения площади (P+/-Дельта P)	2305 +/- 17 кв.м.
3	Иные характеристики объекта	

Раздел 2

Сведения о местоположении границ объекта					
1. Система координат МСК-59, зона 2					
2. Сведения о характерных точках границ объекта					
Обозначение характерных точек границ	Координаты, м		Метод определения координат характерной точки	Средняя квадратическая погрешность положения характерной точки (Мп), м	Описание обозначения точки на местности (при наличии)
	X	Y			
1	2	3	4	5	6
Контур 1					
1	551530.39	2239250.22	Аналитический метод	0.10	
2	551518.39	2239249.30	Аналитический метод	0.10	
3	551512.97	2239276.34	Аналитический метод	0.10	
4	551529.15	2239277.15	Аналитический метод	0.10	
5	551528.95	2239281.15	Аналитический метод	0.10	
6	551512.34	2239280.32	Аналитический метод	0.10	
7	551509.38	2239308.34	Аналитический метод	0.10	
8	551528.68	2239309.16	Аналитический метод	0.10	
9	551528.51	2239313.15	Аналитический метод	0.10	
10	551508.96	2239312.32	Аналитический метод	0.10	
11	551505.17	2239347.39	Аналитический метод	0.10	
12	551497.14	2239374.73	Аналитический метод	0.10	
13	551493.87	2239387.93	Аналитический метод	0.10	
14	551483.57	2239429.58	Аналитический метод	0.10	
15	551472.30	2239512.65	Аналитический метод	0.10	
16	551481.52	2239575.73	Аналитический метод	0.10	
17	551497.68	2239626.62	Аналитический метод	0.10	
18	551493.87	2239627.83	Аналитический метод	0.10	
19	551477.61	2239576.65	Аналитический метод	0.10	
20	551468.26	2239512.68	Аналитический метод	0.10	
21	551479.63	2239428.82	Аналитический метод	0.10	
22	551490.94	2239383.13	Аналитический метод	0.10	
23	551492.85	2239375.45	Аналитический метод	0.10	
24	551493.30	2239373.62	Аналитический метод	0.10	
25	551493.87	2239371.67	Аналитический метод	0.10	
26	551501.23	2239346.61	Аналитический метод	0.10	
27	551505.18	2239310.04	Аналитический метод	0.10	
28	551505.38	2239308.17	Аналитический метод	0.10	
29	551508.55	2239278.11	Аналитический метод	0.10	
30	551508.93	2239276.14	Аналитический метод	0.10	
31	551514.79	2239246.92	Аналитический метод	0.10	
32	551515.15	2239245.04	Аналитический метод	0.10	
33	551517.72	2239231.62	Аналитический метод	0.10	
34	551520.13	2239205.39	Аналитический метод	0.10	
35	551491.35	2239204.60	Аналитический метод	0.10	
36	551489.20	2239204.54	Аналитический метод	0.10	
37	551487.42	2239204.42	Аналитический метод	0.10	
38	551475.36	2239203.63	Аналитический метод	0.10	
39	551475.08	2239214.43	Аналитический метод	0.10	
40	551471.08	2239214.33	Аналитический метод	0.10	
41	551471.37	2239203.34	Аналитический метод	0.10	
42	551459.13	2239202.38	Аналитический метод	0.10	
43	551458.38	2239218.88	Аналитический метод	0.10	



44	551452.75	2239218.88	Аналитический метод	0.10	
45	551452.75	2239214.88	Аналитический метод	0.10	
46	551454.56	2239214.88	Аналитический метод	0.10	
47	551455.32	2239198.07	Аналитический метод	0.10	
48	551473.45	2239199.50	Аналитический метод	0.10	
49	551475.47	2239199.63	Аналитический метод	0.10	
50	551489.98	2239200.57	Аналитический метод	0.10	
51	551524.51	2239201.51	Аналитический метод	0.10	
52	551521.68	2239232.16	Аналитический метод	0.10	
53	551519.16	2239245.34	Аналитический метод	0.10	
54	551530.70	2239246.23	Аналитический метод	0.10	
55	551530.39	2239250.22	Аналитический метод	0.10	

3. Сведения о характерных точках части (частей) границы объекта

Обозначение характерных точек границ	Координаты, м		Метод определения координат характерной точки	Средняя квадратическая погрешность положения характерной точки (Мп), м	Описание обозначения точки на местности (при наличии)
	X	Y			
1	2	3	4	5	6
-	-	-	-	-	-



Приложение 2
к постановлению администрации
Добрянского городского округа
от №

№ п/п	Кадастровый номер земельного участка	Адрес или местоположение земельного участка:
1	59:18:0000000:15551	Пермский край, Добрянский муниципальный район, Полазненское городское поселение
2	59:18:0020704:13	Пермский край, Добрянский район, Полазненское городское поселение, п. Полазна
3	59:18:0020704:169	Российская Федерация, Пермский край, Добрянский городской округ, поселок Полазна, ул. Дальняя
4	59:18:0020704:32	Пермский край, Добрянский муниципальный район, Полазненское городское поселение, п. Полазна, ул. Дальняя
5	Единое землепользование 59:18:0020704:4	(Пермский край, р-н Добрянский, г/п Полазненское, в районе д. Мохово) входит в состав: 59:18:0020704:6 (край Пермский, район Добрянский, г. Добрянка) 59:18:0020704:7 (край Пермский, район Добрянский, г. Добрянка)
6	59:18:0120101:24	Пермский край, Добрянский р-н, Полазненское г/п, д. Мохово, пер. Дальний, дом №10
7	59:18:0120101:487	Пермский край, Добрянский муниципальный район, Полазненское городское поселение, деревня Мохово, переулок Дальний, 12а
8	59:18:0120101:52	Российская Федерация, край Пермский, г.о. Добрянский, д Мохово, пер Дальний, зу 6
9	59:18:3600201:1	Пермский край, Добрянский район, г/п Полазненское, д. Мохово, пер. Дальний, дом 12
10	59:18:3600201:192	Пермский край, Добрянский муниципальный р-н, Полазненское городское поселение, д. Мохово, пер. Дальний
11	59:18:3600201:315	Пермский край, г. Добрянка, г.п. Полазненское, д. Мохово
12	59:18:3600201:316	Пермский край, г. Добрянка, г.п. Полазненское, д. Мохово



13	59:18:3600201:344	Пермский край, Добрянский городской округ, д. Мохово, пер. Дальний
14	59:18:3600201:60	Пермский край, Добрянский район, Полазненское городское поселение, в районе д. Мохово, ул. Дальняя
15	59:18:3600201:97	Российская Федерация, Пермский край, Добрянский г.о, д. Мохово, пер Дальний, зу 3
16	59:18:3600201	Пермский край, Добрянский городской округ, д. Мохово
17	59:18:0020704	Пермский край, Добрянский район, Полазненское городское поселение, п. Полазна

