



АДМИНИСТРАЦИЯ
ДОБРЯНСКОГО ГОРОДСКОГО ОКРУГА

ПОСТАНОВЛЕНИЕ

16.07.2024

№ 1849

г.Добрянка

О размещении объекта

В соответствии со статьями 11, 39.2, 39.33, пунктом 3 статьи 39.36, статьей 85 Земельного кодекса Российской Федерации, статьей 3.3 Федерального закона Российской Федерации от 25 октября 2001 г. № 137-ФЗ «О введении в действие Земельного кодекса Российской Федерации», пунктом 2 Перечня видов объектов, размещение которых может осуществляться на землях или земельных участках, находящихся в государственной или муниципальной собственности, без предоставления земельных участков и установления сервитутов, утвержденного Постановлением Правительства Российской Федерации от 03 декабря 2014 г. № 1300, Постановлением Правительства Пермского края от 22 июля 2015 г. № 478-п «Об утверждении положения о порядке и условиях размещения объектов на землях или земельных участках, находящихся в государственной или муниципальной собственности, на территории Пермского края без предоставления земельных участков и установления сервитутов», Уставом Добрянского городского округа, пунктом 3.4 Положения об управлении имущественных и земельных отношений администрации Добрянского городского округа, утвержденного решением Думы Добрянского городского округа от 19 декабря 2019 г. № 90, рассмотрев представленные документы, обращение Ромодиной Аллы Владимировны от 10 июля 2024 г. вх. № 265-01-01-31-1772, администрация округа ПОСТАНОВЛЯЕТ:

1. Разместить объект «водопровод» в соответствии с прилагаемым решением о размещении объектов.

2. Управлению имущественных и земельных отношений администрации Добрянского городского округа в установленном законом порядке обеспечить:

2.1. направление копии решения о размещении объекта с приложением схемы в Федеральный орган исполнительной власти,

уполномоченный на осуществление государственного земельного надзора, в орган, осуществляющий муниципальный земельный контроль;

2.2. размещение копии решения о размещении объекта с приложением схемы на официальном сайте правовой информации Добрянского городского округа в информационно-телекоммуникационной сети Интернет с доменным именем `dobr-pravo.ru`.

3. Ромодиной Алле Владимировне:

3.1. в течение 1 месяца с момента размещения объектов представить в управление имущественных и земельных отношений администрации Добрянского городского округа материалы контрольной геодезической съемки размещенных объектов на бумажном и электронном носителях на безвозмездной основе;

3.2. не позднее чем за 10 рабочих дней до начала строительства водопровода безвозмездно передать в управление градостроительства и архитектуры администрации Добрянского городского округа один экземпляр копий разделов проектной документации, предусмотренных пунктом 1 части 12 статьи 48 Градостроительного кодекса Российской Федерации;

3.3. в течение 10 рабочих дней после окончания работ по строительству водопровода безвозмездно передать в управление градостроительства и архитектуры администрации Добрянского городского округа схему, отображающую расположение объекта и сетей инженерно-технического обеспечения, подписанную застройщиком (техническим заказчиком), с приложением текстового и графического описания местоположения границ охранной и санитарно-защитной зоны, перечень координат характерных точек границ такой зоны;

3.4. соблюдать ограничения использования земельных участков в границах зон с особыми условиями использования территорий, определенных статьей 105 Земельного кодекса Российской Федерации.

4. Контроль за исполнением постановления возложить на первого заместителя главы администрации Добрянского городского округа.

Глава городского округа –
глава администрации
Добрянского городского округа

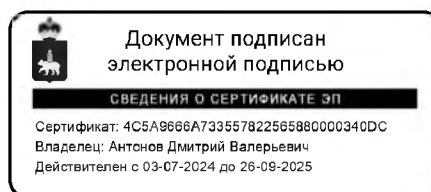

Д.В. Антонов

Приложение
к постановлению
администрации Добрянского
городского округа
от 16.07.2024 № 1849

РЕШЕНИЕ
о размещении объектов № 328

г. Добрянка

от 2024 года

Администрация Добрянского городского округа

(наименование уполномоченного органа, принимающего решение о размещении объектов)

в лице главы городского округа - главы администрации Добрянского

городского округа Антонова Д.В.

разрешает Ромодиной Алле Владимировне

(наименование заявителя,

Пермский край, г. Пермь, ул. Полевая, д. 7, кв. 84

его почтовый индекс и адрес, телефон, адрес электронной почты)

телефон 8 9024718803

размещение объекта водопровод

(наименование объекта)

на землях, находящихся в государственной собственности,

(на землях, находящихся в государственной или муниципальной собственности)

согласно сведениям государственного кадастра недвижимости)

на срок 1 год

Местоположение: Пермский край, Добрянский городской округ, рабочий

(адрес места размещения объектов согласно сведениям

поселок Полазна, ул. Ключевая - Набережная

государственного кадастра недвижимости)

Приложение: схема предполагаемых к использованию земель или части

(схема предполагаемых к использованию земель или части земельного участка,

земельного участка

или кадастровая выписка о земельном участке, или кадастровый паспорт земельного участка)

Глава городского округа –
глава администрации
Добрянского городского округа

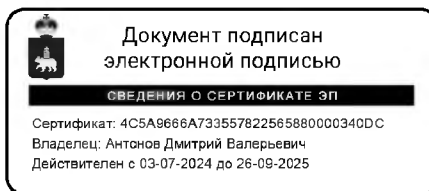

Д.В. Антонов

Схема предполагаемых к использованию земель и частей земельных участков

Объект: водопроводы и водоводы всех видов, для размещения которых не требуется разрешения на строительства
Месторасположение: Пермский край, Добрянский городской округ, рп. Полазна, ул. Ключевая - Набережная
Площадь земель или частей земельного участка(кв.м): 3У1-1251 м2
Категория земель: земли населенных пунктов
Вид разрешенного использования:-

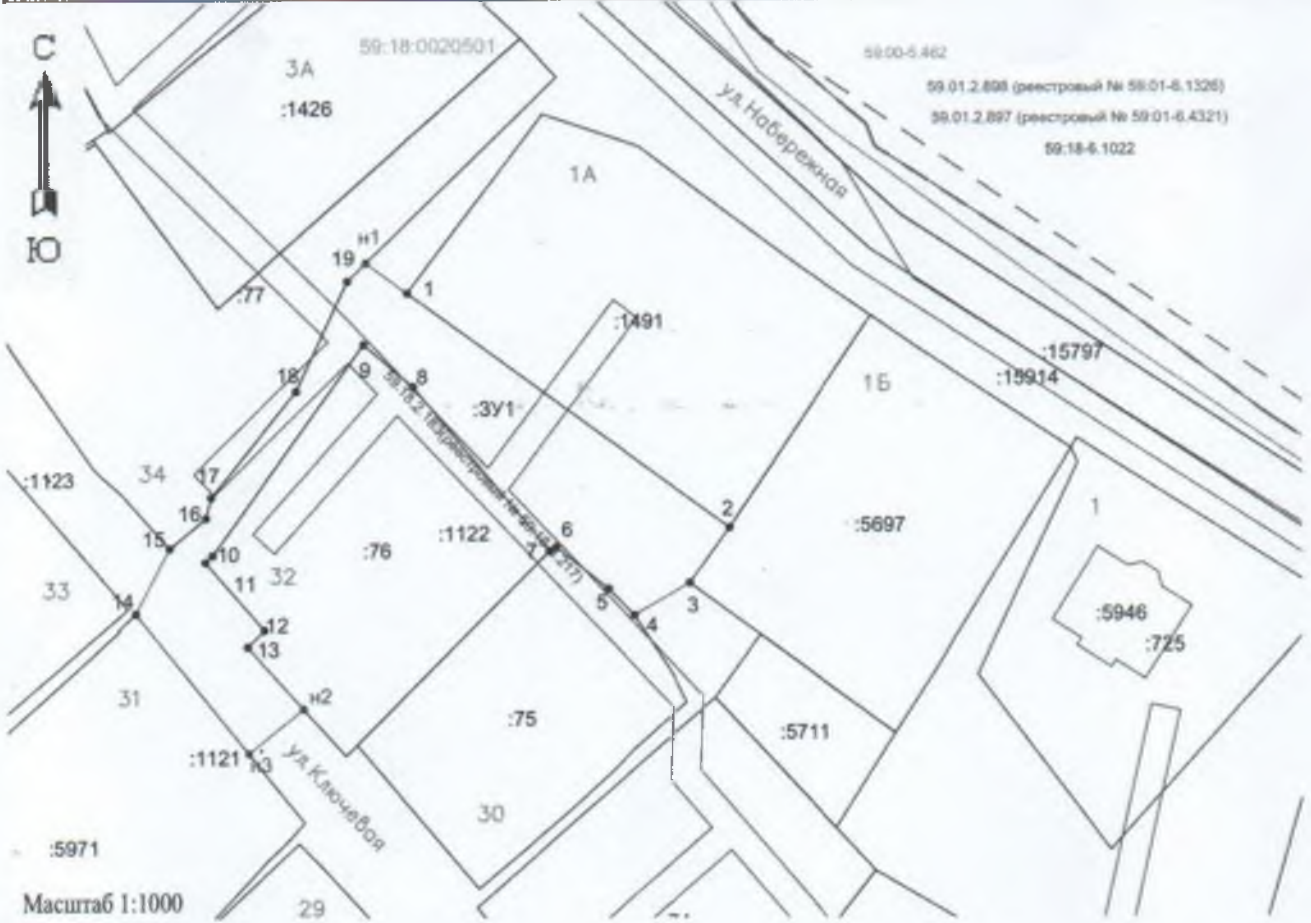

Условные обозначения:

Ж4 - обозначение территориальной зоны	59:18:0020701- номер кадастрового квартала
————— - вновь образованная граница земельного участка	————— - существующая граница земельного участка
————— - граница кадастрового квартала	————— - граница береговой линии малых рек
————— - граница ОКС по сведениям ЕГРН	:3У1- обозначение вновь образованного земельного участка
————— - граница территориальной зоны	:5697 - кадастровый номер земельного участка
————— - граница охранный зоны	ул. Набережная - наименование улицы
● 1 - обозначение существующих характерных точек границ земельного участка	● н1 - обозначение новых характерных точек границ земельного участка

Заявитель _____

/Ромодина А.В./

Обозначение характерных точек границ	Координаты(З), м		Описание границ смежных землепользователей	
	X	Y		
н1	550330,30	2241830,83	н1-1	ЗЕМЛИ НАСЕЛЕННЫХ ПУНКТОВ
1	550326,20	2241836,46	1-2	59:18:0020501:1491
2	550294,34	2241880,32		
3	550286,81	2241874,93	2-3	59:18:0020501:5697
4	550282,48	2241867,36	3-4	ЗЕМЛИ НАСЕЛЕННЫХ ПУНКТОВ
5	550286,04	2241863,78	4-7	59:18:0020501:75
6	550291,74	2241856,66		
7	550291,20	2241855,75		
8	550313,49	2241837,26	7-13	59:18:0020501:76
9	550319,23	2241830,46		
10	550290,65	2241809,84		
11	550289,74	2241808,86		
12	550280,51	2241816,90		
13	550278,24	2241814,59		
н2	550269,85	2241822,19	13-н2	
н3	550263,82	2241814,71	н2-н3	ЗЕМЛИ НАСЕЛЕННЫХ ПУНКТОВ
14	550282,78	2241799,41	н3-14	59:18:0020501:5971
15	550291,63	2241804,02	14-15	ЗЕМЛИ НАСЕЛЕННЫХ ПУНКТОВ
16	550295,76	2241808,96	15-19	59:18:0020501:77
17	550298,56	2241809,68		
18	550312,92	2241821,31		
19	550327,84	2241828,28		
н1	550330,30	2241830,83	18-н1	