ГЕНЕРАЛЬНЫЙ ПЛАН ДОБРЯНСКОГО ГОРОДСКОГО ОКРУГА ПЕРМСКОГО КРАЯ

ФРАГМЕНТ КАРТЫ АНАЛИЗА КОМПЛЕКСНОГО РАЗВИТИЯ ТЕРРИТОРИИ И РАЗМЕЩЕНИЯ ОБЪЕКТОВ М 1:10 000

УСЛОВНЫЕ ОБОЗНАЧЕНИЯ

СУЩ. ПЛАН. РЕК.

Границы субъектов Российской Федерации, муниципальных образований, населенных пунктов

- Граница городского округа
- Граница населенного пункта

Функциональные зоны

- Зона застройки индивидуальными жилыми домами
- Зона застройки малоэтажными жилыми домами (до 4 этажей, включая мансардный)
- Зона застройки среднеэтажными жилыми домами (от 5 до 8 этажей, включая мансардный)
- Зона застройки многоэтажными жилыми домами (9 этажей и более)
- Многофункциональная общественно-деловая зона
- Зона специализированной общественной застройки
- Производственная зона
- Коммунально-складская зона
- Зона инженерной инфраструктуры
- Зона транспортной инфраструктуры
- Зона сельскохозяйственных угодий
- Зона озелененных территорий общего пользования (парки, сады, скверы, бульвары, городские леса)
- Зона отдыха
- Зона лесов
- Зона специального назначения
- Зона кладбищ
- Зона складирования и захоронения отходов
- Зона озелененных территорий специального назначения
- Зона акваторий
- Иные зоны

Поверхностные водные объекты

- Водоток (река, ручей, канал)
- Земельные участки

Объекты капитального строительства

СУЩ. ПЛАН. РЕК.

Федерального значения

Железнодорожные пути

- Железнодорожные линии (за исключением железнодорожных линий необщего пользования)
- Железнодорожные линии необщего пользования

Линии электропередачи

- Линии электропередачи 500 кВ
- Линии электропередачи 220 кВ

Магистральные трубопроводы для транспортировки жидких и газообразных углеводородов

- Магистральный нефтепровод
- Магистральный газопровод

Трубопроводы жидких углеводородов

- Нефтепровод подводящий (промысловый)

Сети электросвязи

- Линия связи
- Линейно-кабельное сооружение связи

Объекты социальной инфраструктуры, отдыха и туризма, санаторно-курортного назначения

Прочие объекты обслуживания

- Административное здание

Объекты транспортной инфраструктуры

Объекты железнодорожного транспорта

- Железнодорожная станция
- Остановочный пассажирский железнодорожный пункт

Объекты трубопроводного транспорта и инженерной инфраструктуры

Электростанции

- Электростанция тепловая конденсационная (КЭС)

Электрические подстанции

- Электрическая подстанция 220 кВ

Объекты добычи и транспортировки жидких углеводородов

- Фонд скважин
- Пункт подготовки нефти (ППН)
- Цех добычи нефти
- Промежуточная (дожимная) перекачивающая станция (ППС)
- Дожимная насосная станция (ДНС)
- Установка предварительного сброса воды (УПСВ)

Объекты связи

- Телевизионный центр
- Базовая станция
- Объекты почтовой связи

Объекты государственной системы наблюдений за состоянием окружающей среды

Объекты единой государственной системы предупреждения и ликвидации чрезвычайных ситуаций

- Объекты обеспечения пожарной безопасности

Иные объекты федерального значения, регионального значения, местного значения

- Стационарный пункт наблюдений за состоянием окружающей природной среды, ее загрязнением

Регионального значения

Автомобильные дороги

- Автомобильные дороги регионального или межмуниципального значения

Линии электропередачи (ЛЭП)

- Линии электропередачи 110 кВ
- Линии электропередачи 35 кВ

Распределительные трубопроводы для транспортировки газа

- Газопровод распределительный высокого давления
- Газопровод распределительный среднего давления

Объекты социальной инфраструктуры, отдыха и туризма, санаторно-курортного назначения

Объекты образования и науки

- Организация, реализующая программы профессионального и высшего образования

Объекты физической культуры и массового спорта

- Объект спорта, включающий раздельно нормируемые спортивные сооружения (объекты) (в т.ч. физкультурно-оздоровительный комплекс)
- Спортивное сооружение

Объекты здравоохранения

- Лечебно-профилактическая медицинская организация (кроме санаторно-курортной), оказывающая медицинскую помощь в стационарных условиях, ее структурное подразделение
- Лечебно-профилактическая медицинская организация, оказывающая медицинскую помощь в амбулаторных условиях и(или) в условиях дневного стационара
- Медицинская организация по надзору в сфере защиты прав потребителей и благополучия человека
- Обособленное структурное подразделение медицинской организации, оказывающей первичную медико-санитарную помощь
- Медицинская организация, оказывающая скорую медицинскую помощь, ее структурное подразделение

Объекты социального обслуживания

- Стационарные организации социального обслуживания
- Комплексные, полустационарные и нестационарные организации социального обслуживания

Предприятия промышленности, сельского и лесного хозяйства, объекты утилизации и переработки отходов производства и потребления

Объекты утилизации, обезвреживания, размещения отходов производства и потребления

- Объект размещения отходов
- Объект утилизации, уничтожения биологических отходов

Объекты транспортной инфраструктуры

Объекты автомобильного пассажирского транспорта

- Автовокзал

Остановочные пункты общественного пассажирского транспорта

- Остановочный пункт

Объекты воздушного транспорта

- Вертодром

Искусственные дорожные сооружения

- Мостовое сооружение
- Саморегулируемое пересечение в одном уровне
- Пешеходный переход в разных уровнях

Объекты трубопроводного транспорта и инженерной инфраструктуры

Электрические подстанции

- Электрическая подстанция 110 кВ
- Электрическая подстанция 35 кВ

Объекты добычи и транспортировки газа

- Газораспределительная станция (ГРС)

Гидротехнические сооружения

- Водосбросные и водопропускные гидротехнические сооружения (в том числе сопрягающие)
- Водозаборные гидротехнические сооружения

Объекты инженерной защиты от опасных геологических процессов

- Сооружения для защиты берегов морей, водохранилищ, озер, рек

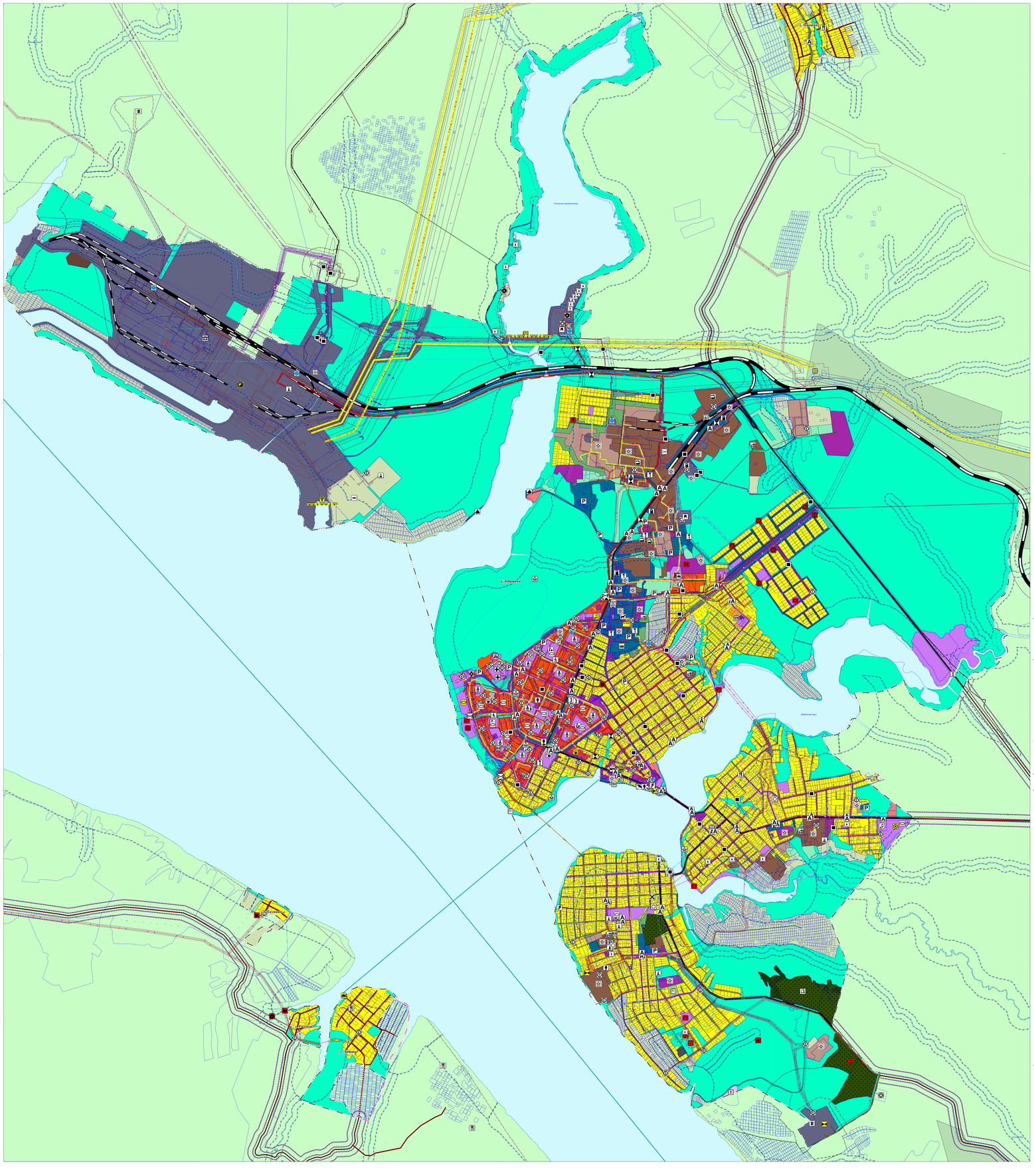

Местного значения

СУЩ. ПЛАН. РЕК.

Автомобильные дороги

- Автомобильные дороги местного значения

Улично-дорожная сеть городского населенного пункта

- Магистральная улица общегородского значения регулируемого движения
- Магистральная улица районного значения
- Улицы и дороги местного значения

Улично-дорожная сеть сельского населенного пункта

- Поселковая дорога
- Главная улица
- Улица в жилой застройке

Водные пути

- Внутренний водный путь

Линии электропередачи (ЛЭП)

- Линии электропередачи 10 кВ
- Линии электропередачи 6 кВ

Распределительные трубопроводы для транспортировки газа

- Газопровод распределительный высокого давления
- Газопровод распределительный низкого давления

Сети теплоснабжения

- Теплопровод магистральный
- Теплопровод распределительный (квартальный)

Сети водоснабжения

- Водовод
- Водопровод

Сети водоотведения

- Канализация самотечная
- Канализация напорная
- Канализация дождевая самотечная закрытая

Объекты социальной инфраструктуры, отдыха и туризма, санаторно-курортного назначения

Объекты образования и науки

- Дошкольная образовательная организация
- Общеобразовательная организация
- Организация дополнительного образования

Объекты культуры и искусства

- Объект культурно-просветительного назначения
- Объект культурно-досугового (клубного) типа

Объекты физической культуры и массового спорта

- Объект спорта, включающий раздельно нормируемые спортивные сооружения (объекты) (в т.ч. физкультурно-оздоровительный комплекс)
- Спортивное сооружение

Объекты социального обслуживания

- Комплексные, полустационарные и нестационарные организации социального обслуживания

Объекты отдыха и туризма

- Объекты физкультурно-досугового назначения и активного отдыха
- Гостиницы и аналогичные коллективные средства размещения
- Детский оздоровительный лагерь

Объекты санаторно-курортного назначения

- Объект санаторно-курортного назначения

Прочие объекты обслуживания

- Административное здание
- Объект религиозной организации (объединения)
- Объекты торговли, общественного питания
- Непроизводственный объект по предоставлению населению
- Непроизводственные объекты коммунально-бытового обслуживания и предоставления персональных услуг
- Ветеринарная лечебница, питомник животных, кинологический центр, иной подобный объект

Общественные пространства

- Тематический парк
- Парк культуры и отдыха
- Пешеходная зона
- Благоустроенный пляж, место массовой окололводной рекреации

Предприятия промышленности, сельского и лесного хозяйства, объекты утилизации и переработки отходов производства и потребления

Предприятия и объекты добывающей и обрабатывающей промышленности

- Предприятие строительной промышленности, по выпуску неметаллической минеральной продукции
- Предприятие по обработке древесины, производству изделий из дерева
- Предприятие микробиологической, пищевой, пищевкусовой промышленности

Предприятия и объекты сельского и лесного хозяйства, рыболовства и рыбоводства

- Предприятие растениеводства
- Предприятие по рыболовству и рыбоводству
- Предприятие по разведению прочих пород крупного рогатого скота и буйволов, производство спермы

Прочие объекты, связанные с производственной деятельностью

- Объект, связанный с производственной деятельностью

Объекты утилизации, обезвреживания, размещения отходов производства и потребления

- Объект по обработке, утилизации, обезвреживанию отходов
- Объект размещения отходов

Объекты транспортной инфраструктуры

Объекты автомобильного пассажирского транспорта

- Автостанция

Объекты хранения и обслуживания общественного пассажирского транспорта

- Автобусный парк

Объекты обслуживания и хранения автомобильного транспорта

- Станция автотаксомотора
- Станция технического обслуживания
- Стоянка (парковка) автомобилей
- Иные объекты придорожного сервиса

Остановочные пункты общественного пассажирского транспорта

- Остановочный пункт

Объекты водного транспорта

- Причал
- Место стоянки маломерных, спортивных парусных и прогулочных судов

Искусственные дорожные сооружения

- Мостовое сооружение
- Железнодорожный переезд

Объекты трубопроводного транспорта и инженерной инфраструктуры

Электрические подстанции

- Трансформаторная подстанция (ТП)
- Распределительный пункт (РП)

Объекты добычи и транспортировки газа

- Пункт редуцирования газа (ПРГ)

Объекты теплоснабжения

- Источник тепловой энергии

Объекты водоснабжения

- Водопроводные очистные сооружения
- Водозабор
- Насосная станция
- Водонапорная башня
- Резервуар
- Артезианская скважина

Объекты водоотведения

- Очистные сооружения (КОС)
- Канализационная насосная станция (КНС)
- Очистные сооружения дождевой канализации

Объекты связи

- Автоматическая телефонная станция
- Пункт коллективного доступа

Объекты инженерной защиты от опасных геологических процессов

- Сооружения для защиты берегов морей, водохранилищ, озер, рек

Иные объекты федерального значения, регионального значения, местного значения

Объекты единой государственной системы предупреждения и ликвидации чрезвычайных ситуаций

- Объекты обеспечения пожарной безопасности

Места погребения

- Кладбище

Зоны с особыми условиями использования территорий

Санитарно-защитная зона

- Санитарно-защитная зона предприятий, сооружений и иных объектов

Санитарный разрыв (санитарная полоса отчуждения) транспортных коммуникаций

- Санитарный разрыв линий железнодорожного транспорта

Санитарный разрыв (санитарная полоса отчуждения) инженерных коммуникаций

- Санитарный разрыв магистральных трубопроводов углеводородного сырья

Охранная зона транспортных коммуникаций

- Охранная зона железнодорожных путей

Охранная зона инженерных коммуникаций

- Охранная зона нефтепроводов
- Охранная зона газопроводов и систем газоснабжения
- Охранная зона объектов электроэнергетического хозяйства (вдоль линий электропередачи, вокруг подстанций)
- Охранная зона линий и сооружений связи
- Охранная зона тепловых сетей
- Охранная зона канализационных сетей и сооружений

Охранная зона особо охраняемых природных территорий

- Охранная зона особо охраняемых природных территорий

Охранная зона иного назначения

- Охранная зона стационарных пунктов наблюдений за состоянием окружающей природной среды, ее загрязнением

Зоны санитарной охраны источников питьевого и хозяйственно бытового водоснабжения и водопроводов питьевого назначения

- Первый пояс зоны санитарной охраны источника водоснабжения
- Второй пояс зоны санитарной охраны источника водоснабжения
- Третий пояс зоны санитарной охраны источника водоснабжения
- Санитарно-защитная полоса водоводов

Водоохранные зоны

- Водоохранная зона

Прибрежные защитные полосы

- Прибрежная защитная полоса

Иные зоны с особыми условиями использования

- Придорожная полоса
- Другие зоны, устанавливаемые в соответствии с законодательством Российской Федерации

Особо охраняемые природные территории

- Государственный природный заказник
- Памятник природы
- Иные особо охраняемые природные территории

Леса

- Леса защитные
- Леса эксплуатационные