МИНИСТЕРСТВО ПО УПРАВЛЕНИЮ ИМУЩЕСТВОМ И ГРАДОСТРОИТЕЛЬНОЙ ДЕЯТЕЛЬНОСТИ ПЕРМСКОГО КРАЯ

П Р И К А З

24.04.2023 № 31-02-1-4-713

О внесении изменений в приказ Министерства по управлению имуществом и градостроительной деятельности Пермского края от 28 февраля 2022 г. № 31-02-1-4-321 «О подготовке документации по планировке территории для размещения линейного объекта регионального значения «Реконструкция автомобильной дороги «Пермь – Березники», участок км 46 - км 58»

В соответствии со статьей 45 Градостроительного кодекса Российской Федерации, постановлением Правительства Российской Федерации от 31 марта 2017 г. № 402 «Об утверждении Правил выполнения инженерных изысканий, необходимых для подготовки документации по планировке территории, перечня видов инженерных изысканий, необходимых для подготовки документации по планировке территории, и о внесении изменений в постановление Правительства Российской Федерации от 19 января 2006 г. № 20», статьей 19 Закона Пермского края от 14 сентября 2011 г. № 805-ПК «О градостроительной деятельности в Пермском крае», с пунктом 3.14 Положения о Министерстве по управлению имуществом и градостроительной деятельности Пермского края, утвержденного постановлением Правительства Пермского края от 15 декабря 2006 г. № 88-п, приказом Министерства по управлению имуществом и градостроительной деятельности Пермского края от 24 июня 2022 г. № 31-02-1-4-1158 «Об утверждении Административного регламента по предоставлению Министерством по управлению имуществом и градостроительной деятельности Пермского края государственной услуги «Подготовка и утверждение документации по планировке территории» на основании обращения Государственного бюджетного учреждения Пермского края «Управление дорожного проектирования» от 29 марта 2023 г. № 44-004у-01-05исх-150

ПРИКАЗЫВАЮ:

1. Внести в приказ Министерства по управлению имуществом и градостроительной деятельности Пермского края (далее – Министерство) от 28 февраля 2022 г. № 31-02-1-4-321 «О подготовке документации по планировке территории для размещения линейного объекта регионального значения «Реконструкция автомобильной дороги «Пермь – Березники», участок км 46 - км 58» следующие изменения:

1.1. приложение изложить в редакции, согласно приложению к настоящему приказу;

1.2. в задании на выполнение инженерных изысканий, необходимых для подготовки документации по планировке территории для размещения линейного объекта регионального значения «Реконструкция автомобильной дороги «Пермь – Березники», участок км 46 – км 58»:

1.2.1. строки 5, 6 изложить в следующей редакции:

«

5. Основания выполнения работ	Приказ Министерства по управлению имуществом и градостроительной деятельности Пермского края от «28» февраля 2022 г. № 31-02-1-4-321 (в редакции приказа Министерства по управлению имуществом и градостроительной деятельности Пермского края от « » г. №)
6. Сведения об объекте инженерных изысканий и границы проведения инженерных изысканий	Территория, в отношении которой осуществляется подготовка документации по планировке территории в соответствии с приложением к приказу Министерства по управлению имуществом и градостроительной деятельности Пермского края от «28» февраля 2022 г. № 31-02-1-4-321 (в редакции приказа Министерства по управлению имуществом и градостроительной деятельности Пермского края от « » г. №)

»;

1.2.2. в строке 8 цифры «1:500» заменить цифрами «1:1000»;

1.2.3. строку 9 изложить в следующей редакции:

«

9. Описание планируемого для размещения объекта капитального строительства	Категория автомобильной дороги - IB; Количество основных полос движения автомобильной дороги – 4 полосы; Ширина полосы движения – 3,75 м (уточнить проектом);

	Ширина разделительной полосы – 3,5 м (уточнить проектом); Расчетная скорость движения – 100 км/ч (уточнить проектом); Протяженность участка – 12,0 км (уточнить при проектировании, границы согласовать с Заказчиком); Количество проектируемых примыканий в одном уровне – 10 шт. (уточнить проектом); Количество проектируемых транспортных развязок в разных уровнях – 1 шт.; Количество мостовых сооружений – 1; Количество путепроводов в составе транспортной развязки в разных уровнях – 1; Количество разворотных петель – 2; Барьерное ограждение – парапетного типа, двухстороннее удерживающее боковое по СТО 42.11.10-002-01386591-2021; Барьерное ограждение на обочине и транспортной развязке - металлическое оцинкованное; Тип дорожной одежды – капитальный; Материал покрытия – асфальтобетон; Расчетная нагрузка: - для дорожной одежды – 115 кН; - для искусственных сооружений – А14, Н14; Протяженность шумозащитных экранов – необходимость установки определить проектом; Предусмотреть устройство светофорных объектов в местах организации регулируемых наземных пешеходных переходов, в соответствии с требованиями ГОСТ 32944-2014 и ГОСТ Р 52398-2005

».

2. Отделу планирования градостроительной деятельности управления градостроительной деятельности Министерства по управлению имуществом и градостроительной деятельности Пермского края (далее – Министерство) в течение 10 календарных дней с даты подписания настоящего приказа направить уведомление о принятом решении главе Добрянского городского округа Пермского края.

3. Начальнику аналитического отдела Министерства Мишкиной О.О. в течение трех календарных дней с даты подписания настоящего приказа обеспечить его опубликование на официальном сайте Министерства

в информационно-телекоммуникационной сети «Интернет» https://migd.permkrai.ru/test/gradostroitelnaya-deyatelnost-permskogo-kraya/dokumentatsiya-po-planirovke-territorii.

4. Настоящий приказ вступает в силу с даты его подписания и распространяется на правоотношения, возникшие с 28 февраля 2022 г.

Министр Л.Г. Ведерникова

Документ подписан электронной подписью

СВЕДЕНИЯ О СЕРТИФИКАТЕ ЭП

Сертификат: 00A2510588C020EA7A1BDFCF3D800BDCFB
Владелец: Ведерникова Лариса Геннадьевна
Действителен с 21-04-2023 до 14-07-2024

Приложение
к приказу Министерства
по управлению имуществом
и градостроительной деятельности
Пермского края
от 24.04.2023 № 31-02-1-4-713

«Приложение
к приказу Министерства
по управлению имуществом
и градостроительной деятельности
Пермского края
от 28 февраля 2022 г. № 31-02-1-4-321

СХЕМА
границ территории для размещения линейного объекта регионального значения «Реконструкция автомобильной дороги «Пермь – Березники», участок км 46 - км 58»

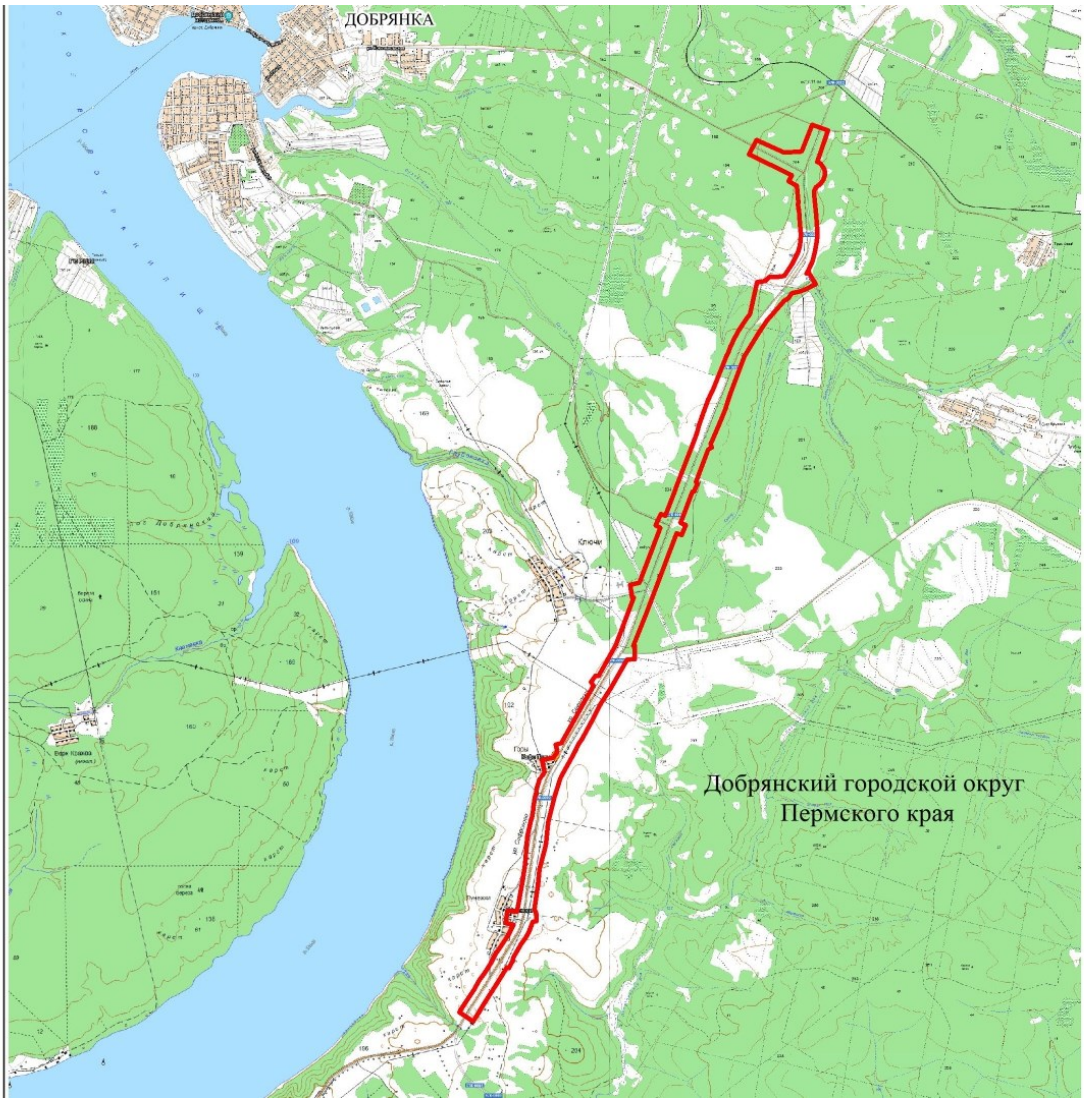

– граница территории для подготовки документации по планировке территории

Система координат МСК – 59

№	X	Y
1	566443,09	2249802,63
2	566515,86	2249605,48
3	566190,94	2249478,31
4	566176,15	2249454,73
5	566173,9	2249248,86
6	566330,96	2248908,96
7	566152,68	2248817,08
8	565884,79	2249346,5
9	565810,91	2249308,15
10	565753,59	2249412,02
11	565536,69	2249427,92
12	565530,29	2249424,31
13	565461,75	2249428,73
14	565455,31	2249433,9
15	565267,67	2249448,24
16	565142,18	2249464,27
17	565011,05	2249448,87
18	564919,28	2249423,21
19	564781,49	2249355,31
20	564629,91	2249248,8
21	564614,09	2249161,54
22	564618,98	2249068,83
23	564564,99	2249015,94
24	564554,8	2248911,24
25	564156,41	2248826,26
26	564096,18	2248779,15
27	564042,99	2248740,06
28	563990,16	2248705,89
29	563952,89	2248683,04
30	563880,33	2248642,42
31	563840,36	2248621,37
32	563804,11	2248604,71
33	563756,08	2248581,86
34	563688,2	2248553,03
35	563636,06	2248530,98
36	563220,53	2248364,87
37	563184,44	2248342,06
38	563112,17	2248315,17
39	563090,71	2248302,63
40	562878,13	2248221,54
41	562770,79	2248185,87
42	562676,72	2248157,54
43	562584,4	2248126,37
44	561646,69	2247761,27
45	561665,32	2247706,75
46	561521,83	2247643,02
47	561489,24	2247700,4
48	560804,23	2247434,53
49	560782,31	2247320,81
50	560617,82	2247348,1
51	560619,48	2247365,98
52	560026,94	2247141,38
53	559640	2246924,41
54	559643,99	2246884,13
55	559565,19	2246832,23
56	559519,68	2246861,54
57	558806,71	2246460,35
58	558789,56	2246388,02
59	558705,88	2246408,02
60	558629,86	2246359,35
61	558600,82	2246219,82
62	558446,92	2246249,42
63	558347,66	2246187,86
64	558321,64	2246177,12
65	558241,86	2246153,66
66	558157,96	2246137,08
67	558145,33	2246135,9
68	558089,47	2246122,18
69	558032,96	2246111,93
70	558002,37	2246108,42
71	557972,46	2246106,41
72	557896,83	2246096,19
73	557864,65	2246088,06
74	557825,84	2246075,9
75	557625,07	2246029,47
76	557291,89	2246004,63
77	557244,58	2245998,42
78	557120,23	2245979,68
79	557039,78	2245963,5
80	556793,78	2245922,34
81	556689,12	2245905,02
82	556698,9	2245782,6
83	556545,93	2245761,53
84	556524,69	2245854,29
85	556398,04	2245796,1
86	556188,96	2245653,11
87	556190,61	2245645,37
88	556050,16	2245574,29
89	555913,01	2245489,2
90	555831,83	2245429,83
91	555717,36	2245367,15
92	555439,75	2245178,98
93	555326,21	2245350,31
94	555669,47	2245566,16
95	555706,32	2245596,81
96	555821,99	2245670,52
97	555990,56	2245775,65

98	555981,74	2245799,25
99	556068,2	2245845,43
100	556118,27	2245856,25
101	556279,81	2245952,12
102	556351,08	2246001,89
103	556429,54	2246044,69
104	556562,98	2246100,94
105	556565,16	2246141,31
106	556649,37	2246145,01
107	556675,53	2246139,83
108	556695,31	2246131,1
109	556713,41	2246117,97
110	556847,53	2246137,44
111	557018,23	2246162,8
112	557216,7	2246185,48
113	557488,13	2246252,58
114	557548,27	2246264,7
115	557804,91	2246291,1
116	558133,95	2246374,04
117	558397,21	2246457,93
118	558623,92	2246583,9
119	558802,57	2246681,17
120	558845,24	2246711,59
121	559067,68	2246837,88
122	559291,1	2246952,1
123	559489,03	2247078,84
124	559843,64	2247280,25
125	559846,51	2247379,98
126	560017,37	2247379
127	560015,99	2247361,52
128	560425,6	2247522,55
129	561416,01	2247900,15
130	561402,31	2247963,25
131	561516,84	2248018,55
132	561554,72	2247953,56
133	561942,56	2248102,76
134	561939,73	2248119,79
135	562033,67	2248162,52
136	562053,74	2248145,53
137	562459,7	2248301,7
138	562488,59	2248345,08
139	562528,97	2248330,25

140	562720,85	2248416,56
141	562872,72	2248479,63
142	562969,21	2248514,92
143	563055,11	2248543,33
144	563166,68	2248577,17
145	563623,7	2248752,37
146	563917,07	2248929,31
147	564066,45	2249033,06
148	564316,09	2249249,63
149	564349,55	2249300,17
150	564409,41	2249348,06
151	564433,13	2249456,3
152	564465,64	2249537,3
153	564523,36	2249642,4
154	564669,39	2249555,54
155	564655,63	2249531,21
156	564704,26	2249557,49
157	564744,94	2249574,98
158	564785,04	2249595,92
159	564813,38	2249606,88
160	564920,39	2249634,74
161	565059,89	2249658,94
162	565120,15	2249665,02
163	565188,6	2249663,54
164	565373,9	2249653,54
165	565627,49	2249627,54
166	565682,1	2249628,19
167	565726,56	2249646,16
168	565774,83	2249702,67
169	565802,05	2249727,36
170	565824,98	2249742,49
171	565844,6	2249751,71
172	565883,86	2249762,05
173	565922,86	2249761,98
174	565953,54	2249754,5
175	565975,94	2249745,09
176	565996,72	2249732,3
177	566023,28	2249708,44
178	566040,15	2249684,38
179	566048,9	2249667,54

»